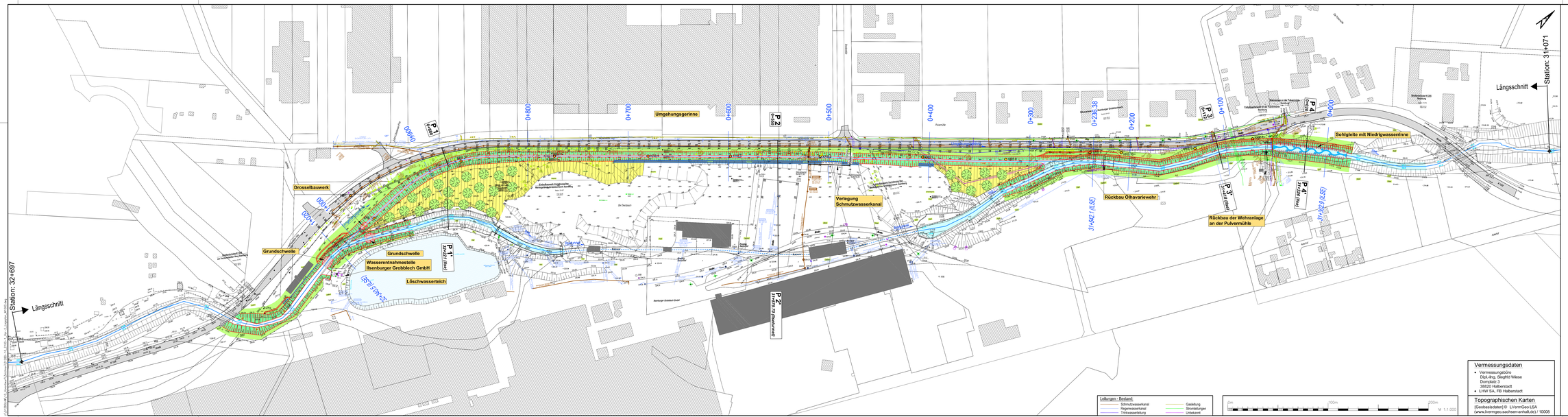

Legende:

- Hochwasserschutzdeich
- Ilse (Umgehungsgerinne)
- Hochwasserschutzwand
- Schwergewichtsmauer
- Grabenverfüllung / Rückbau
- Aufforstung / Buschland mit Baumpflanzung
- Schutzstreifen
- KRB 1 Kleinrammbohrung; lfd. Nr. 1

Lagestatus 150	Höhenstatus 160

Nr.	Art der Änderungen	Datum	Name
3.			
2.			
1.			

LHW Landesbetrieb für Hochwasserschutz und Wasserwirtschaft Sachsen-Anhalt

Umgehungsgerinne in der Ilse
nördlich von Ilsenburg

V O R P L A N U N G

Auftr.-Nr.: 01.280

Variante II
Lageplan

Anl.: 2.10

Ausf.:

Maßst.: 1:1.000

BEURKUNDENSCHAUPT FÜR HOCHBAU UND INGENIEURBAUTEN BBS
PROF. DR.-ING. W. HARTUNG + PARTNER
BERATUNG · AUFSICHTEN · PLANUNG · ÜBERWACHUNG
Prof. Dr.-Ing. W. Hartung + Partner
Ingenieurgesellschaft mbH
Leopoldstraße 38
38 100 Braunschweig
Tel.: 0531 24377-11
Fax: 0531 24377-99
email: office@hp-bs.com

Braunschweig, den 02.10.2012

gezeichnet: M.Lilita

geprüft:

gesehen:

Vermessungsdaten

- Vermessungsbüro
  Dipl.-Ing. Siegfried Wiese
  Domplatz 3
  38820 Halberstadt
- LHW SA, FB Halberstadt

Topographischen Karten

[Geobasisdaten] © LVermGeo LSA
(www.lvermgeo.sachsen-anhalt.de) / 10008